

Glow Lumière FR 133-01-A

FASE	MATERIAL	%	NOMBRE INCI	PROVEEDOR	FUNCIÓN
1	AGUA	69,80	Water	N/A	Vehículo
2	XANTHAN GUM	0,20	Xanthan Gum	N/A	Agente suspensor
3	ARGININA	0.8	Arginine	Protameen	Regulador de pH
4	GLYCERIN	2,00	Glycerin	N/A	Emoliente humectante
5	PUREPHOS ALPHA	1.4	Cetyl phosphate	Nikkol	Dado que una estructura de α -gel retiene internamente grandes cantidades de agua, tiene un alto efecto inhibitor sobre la evaporación del agua y altas propiedades hidratantes.
6	CETYL ALCOHOL	1,00	Cetyl Alcohol	N/A	Co-emulsificante
7	SUNQUART TMS	0.5	Behentrimonium Methosulfate (and) Cetearyl Alcohol	AQIA	Tensioactivo catiónico diferenciado. Apto para acondicionadores, mascarillas y cremas de peinado
8	DERMOL IPIS	5,00	Isopropyl Isostearate	Alzo	Ester altamente refinado y extremadamente estable que posee propiedades inusuales de lubricidad y emoliencia.
9	AGREEN LSO	2,00	Ethyl Oleate	AQIA	Éster emoliente de baja viscosidad que proporciona una sensación muy agradable y una alta capacidad de esparcimiento. Tiene excelentes propiedades para dispersar filtros inorgánicos y solubilizar filtros orgánicos e ingredientes activos lipofílicos.
10	KOBOMICA S 25	3,00	Mica	KOBO	La mica ofrece un rendimiento superior y un estricto control del tamaño de las partículas. Tiene una superficie muy delgada, plana y lisa y ofrece un alto deslizamiento, una excelente adherencia a la piel
11	MSS 500W	1,00	Silice	KOBO	Microesfera que brinda rodamiento de bolas.

FASE	MATERIAL	%	NOMBRE INCI	PROVEEDOR	FUNCIÓN
12	KRAY SM NUDE	7,00	Synthetic Fluorphlogopite (And) Titanium Dioxide (And) Iron Oxides (CI 77491)	KOBO	Pigmento de efecto, que otorga efecto iluminador a la piel con un tono base NUDE
13	KOBOGUARD PXF	8,00	Water (And) Pullulan (And) Glycerin (And) Cellulose (And) Xanthan Gum (And) Methylglucamine	KOBO	Formador de película natural de base acuosa, que actúa como modificador de viscosidad y agente suspensor
14	SHAROMIX AM 28	1,00	Methylpropanediol (and) Caprylyl Glycol (and) Didecyldimonium Chloride (and) Water.	Sharon Personal Care	Adecuado para aplicaciones leave-on, rinse-off y de cuidado facial. Amplio espectro, actividad antimicrobial superior, amplio rango de pH: 3 a 9, menor nivel de uso, libre de parabenos, donadores de formaldehído, tiazolinonas y fenoxietanol. Incoloro, inodoro, adecuado para formulas transparentes.

TOTAL

100%

Glow Lumière FR 133-01-A



SKIN
C A R E



Descargar pdf

Procedimiento

1. Premezclar ingrediente 2 y 4 y agitar hasta humectar la goma.
2. Posteriormente adicionar ingrediente 1 y 3 y agitar hasta homogeneizar, calentar a 80° C
3. Pesar Fase B ingrediente 5 al 9 y calentar a 80° C
4. Realizar emulsión y agitar durante 10 min manteniendo la temperatura.
5. Proceder a enfriar a 40° C Adicionar uno a uno el resto de los ingredientes.

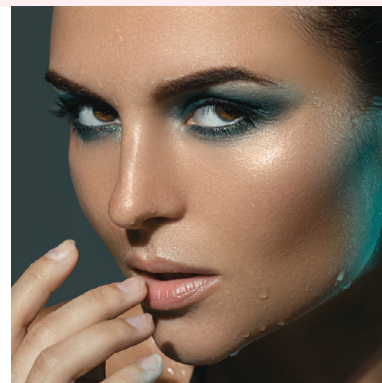

SKIN CARE

www.sintoquim.com.mx